comprarcasa.
REDE IMOBILIÁRIA DA APEMIP

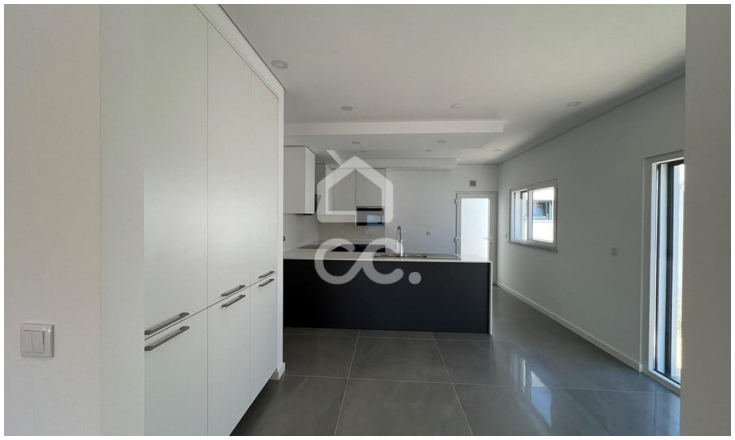

Moradia T4

689 000 €

Azeitão (São Lourenço e São Simão), Setúbal

Referência: 319/M/00538

Moradia T4 Térrea, Geminada, independente com 3 Suites, Piscina, alpendres cobertos; Terreno com +/- 570 m2; Área Bruta de Construção 278,8 m2; Área Útil 243,3 m2.; Certificado Energético A. Inclui: Alarme (com APP para acesso remoto); Sistema de Vídeo Vigilância (com APP para acesso remoto) e Porteiro; Estores Térmicos Elétricos com fecho centralizado e domótica (com APP para acesso remoto); Aspiração Central; Pré-Instalação do ar condicionado e do Painel Fotovoltaico. Pronta a habitar.

Madureira Páscoa, Unipessoal, Lda.
APEMIP: 5353 / AMI: 10019 - Telefone: (+351) 214 319 287