comprarcasa.
REDE IMOBILIÁRIA DA APEMIP

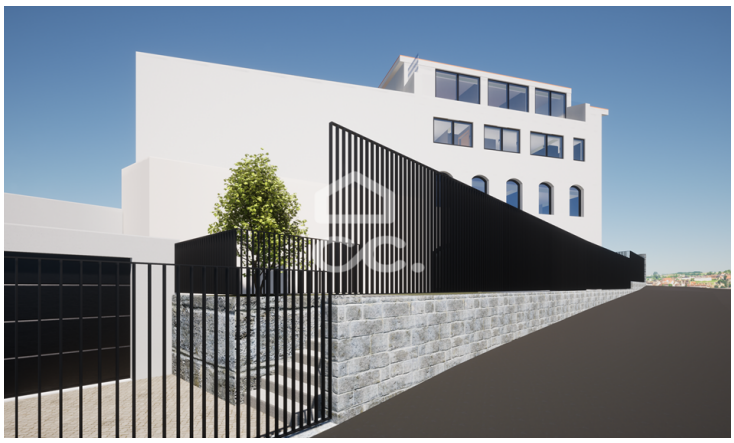

Apartamento T2

220 000 €

Selho (São Jorge), Guimarães, Braga

Referência: 336/M/01635

Situado no coração da vila de Selho (São Jorge) está a nascer um condomínio fechado composto por 3 apartamentos com acabamentos de qualidade e uma imponente vista sobre a Vila de Pevidém.O imóvel de tipologia T2+1 tem cerca de 105m2 de área útil.Para mais informações, contacte-nos!!

Famagui - Mediação Imobiliária, Lda
APEMIP: 5130 / AMI: 10736 - Telefone: +351 253 413 130