comprarcasa.
REDE IMOBILIÁRIA DA APEMIP

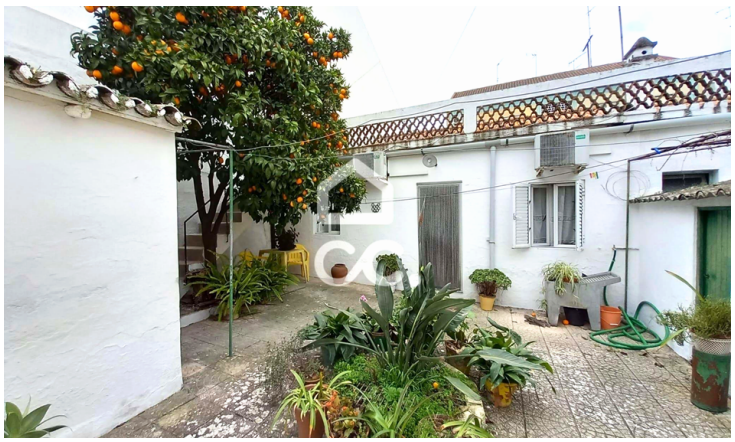

Moradia T3

170 000 €

Beja (Santiago Maior e São João Baptista), Beja

Referência: 333/M/01240

Moradia com três quartos acolhedores e uma casa de banho. A sua área generosa de 144 metros quadrados de área total de terreno inclui um jardim encantador e um terraço relaxante, perfeito para desfrutar do sol ensolarado da cidade. Não perca esta oportunidade única de adquirir esta propriedade excecional. Agende já a sua visita!

Palavralíder Construção e Mediação Imobiliária, Lda.
AMI:19079 - Telefone: (+351) 284326191