comprarcasa.
REDE IMOBILIÁRIA DA APEMIP

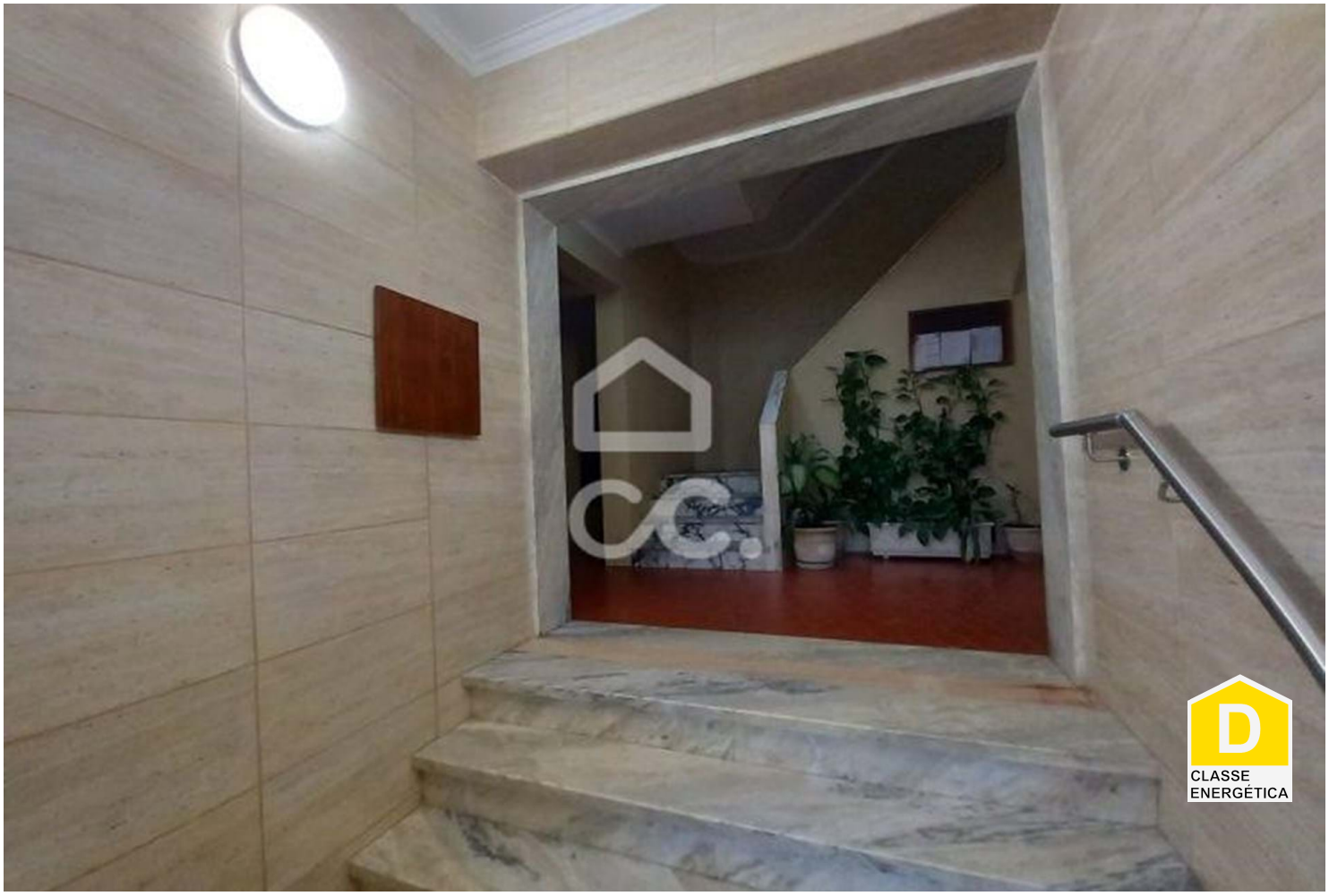

Apartamento T3

194 000 €

Charneca de Caparica e Sobreda, Almada, Setúbal

Referência: 340/A/00433

Apartamento de 4 assoalhadas em Vale Fetal, Charneca de Caparica Com remodelação na sua totalidade.Apartamento situado perto de todo o comercio, escolas e transportes á porta.Venha conhecer a sua casa na Charneca de Caparica, numa zona calma e com tudo o que é necessário á porta.

Domus2u - Mediação, Coordenação e Análise, Lda
APEMIP: 5153 / AMI: 10872 - Telefone: +351 211 378 605