comprarcasa.
REDE IMOBILIÁRIA DA APEMIP

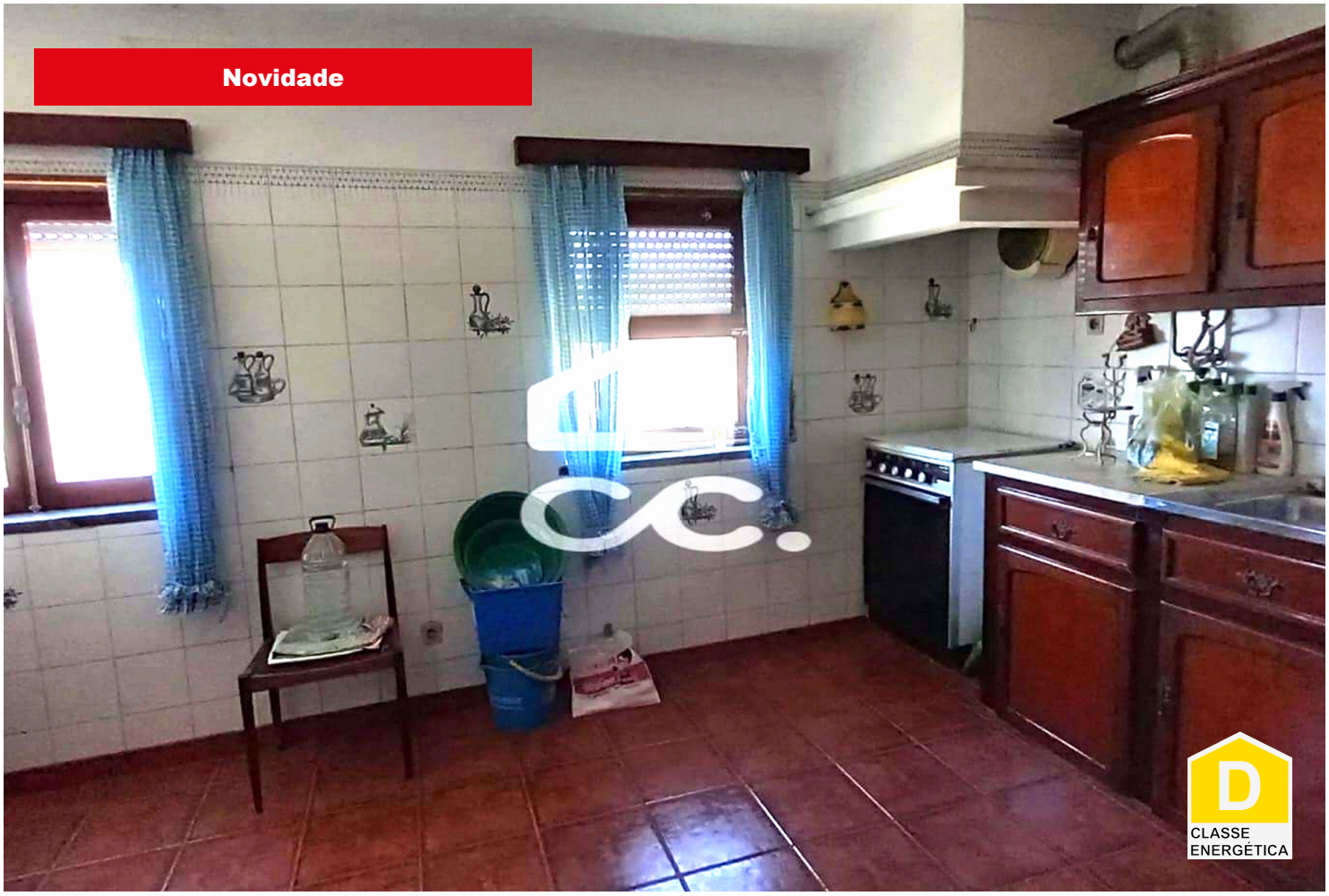

Moradia T3

270 000 €

Beja (Santiago Maior e São João Baptista), Beja

Referência: 333/M/01455

Moradia T3 em Beja, constituída por rés-do-chão, primeiro andar e cave;Com uma área bruta de construção de 210,62m2;Garagem com 70m2;Rés-do-chão constituído por: Corredor, um quarto com janela para a rua; uma instalação sanitária, uma cozinha com sala em open space e ainda uma despensa;Primeiro andar: Dois quartos, uma instalação sanitária, uma varanda num dos quartos e um bom terraço no outro quarto para disfrutar do clima quente e ensolarado do Alenteio. Cave: garagem e arrecadação;

Palavralíder Construção e Mediação Imobiliária, Lda.
AMI:19079 - Telefone: (+351) 284326191