comprarcasa.
REDE IMOBILIÁRIA DA APEMIP

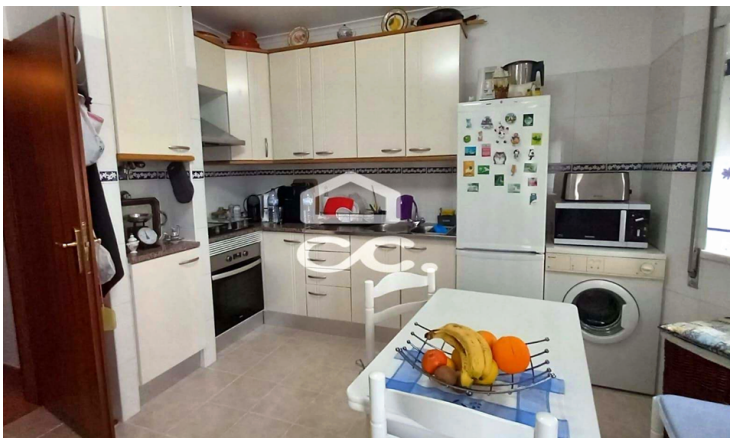

Apartamento T4

210 000 €

Beja (Santiago Maior e São João Baptista), Beja

Referência: 333/A/01454

Apartamento T4, com boas áreas e em bom estado de conservação, com bons acessos e facilidade de estacionamento.Constituído por um Hall de entrada, cozinha semi equipada com placa, forno, exaustor e esquentador, uma sala, corredor com roupeiro embutido.Hall que faz a distribuição do acessos aos quatro quartos, todos eles espaçosos e um deles com roupeiro embutido.Apartamento bem conservado, com muita luminosidade.Perto do Hospital e Universidades.Bom para rentabilizar ou para ser a sua habitação própria permanente.

Palavralíder Construção e Mediação Imobiliária, Lda.
AMI:19079 - Telefone: (+351) 284326191