comprarcasa.
REDE IMOBILIÁRIA DA APEMIP

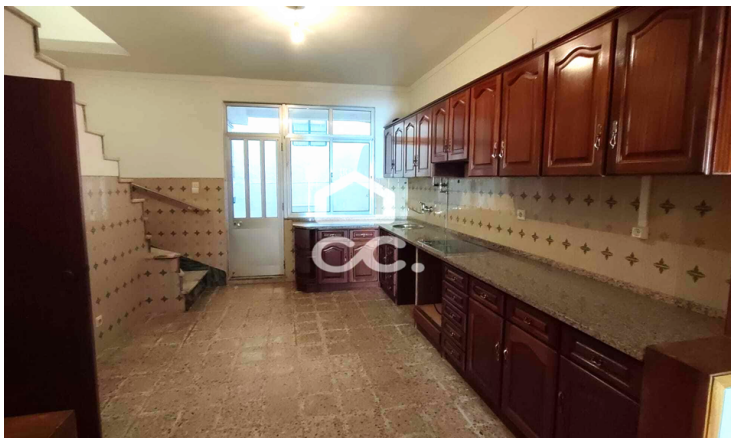

Moradia T4

Beringel, Beja

175 000 €

Referência: 333/M/01433

Excelente Moradia, constituída por rés do chão e primeiro andar na simpática vila de Beringel. A moradia tem uma área de implantação de 140 m2, área bruta de construção 231 m2 e área total do terreno 140 m2.Constituída por quatro quartos, uma sala espaçosa com salamandra, cozinha, arrumos, terraço e ampla cozinha.

Palavralíder Construção e Mediação Imobiliária, Lda.
AMI:19079 - Telefone: (+351) 284326191