comprarcasa.
REDE IMOBILIÁRIA DA APEMIP

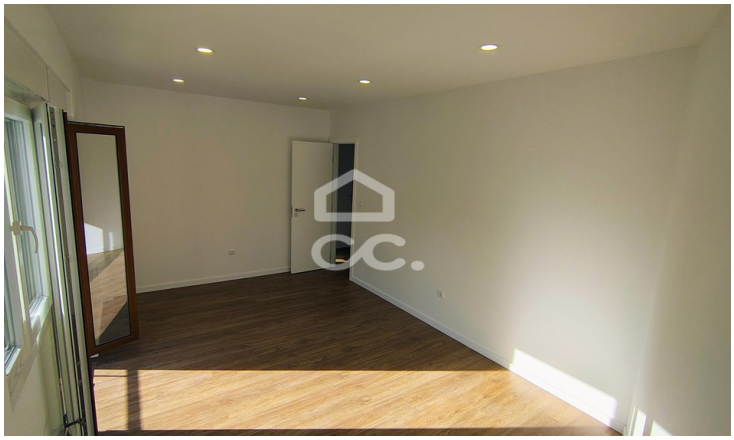

Apartamento T3

168 000 €

Beja (Santiago Maior e São João Baptista), Beja

Referência: 333/A/01405

Apartamento T3 com varanda, totalmente renovado, composto por 3 quartos, sendo que um deles é uma suite, cozinha espaçosa e equipada com placa, forno, exaustor e máquina de lavar roupa. Uma Instalação Sanitária de serventia para os restantes quartos. Porta Blindada, vidros duplos térmicos, luzes embutidas nos tetos.

Palavralíder Construção e Mediação Imobiliária, Lda.
AMI:19079 - Telefone: (+351) 284326191