comprarcasa.
REDE IMOBILIÁRIA DA APEMIP

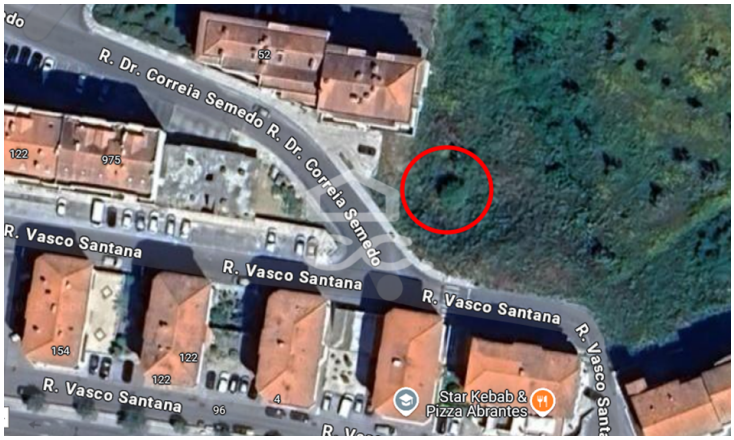

Terreno

44 500 €

Abrantes (São Vicente e São João) e Alferrarede, Abrantes, Santarém

Referência: 323/T/00567

Terreno urbano com projeto de loteamento aprovado para construção de edifício com 7 pisos: - 3 pisos abaixo do solo (arrecadação e parqueamento) e 4 pisos acima do solo para habitação.Área de implantação = 284 m2, Área Bruta Construção = 1.704m2 + 284 m2.

Entre Horizontes, Consultores Imobiliários, Lda.
APEMIP: 5028 / AMI: 10159 - Telefone: (+351) 241 107 007