comprarcasa.
REDE IMOBILIÁRIA DA APEMIP

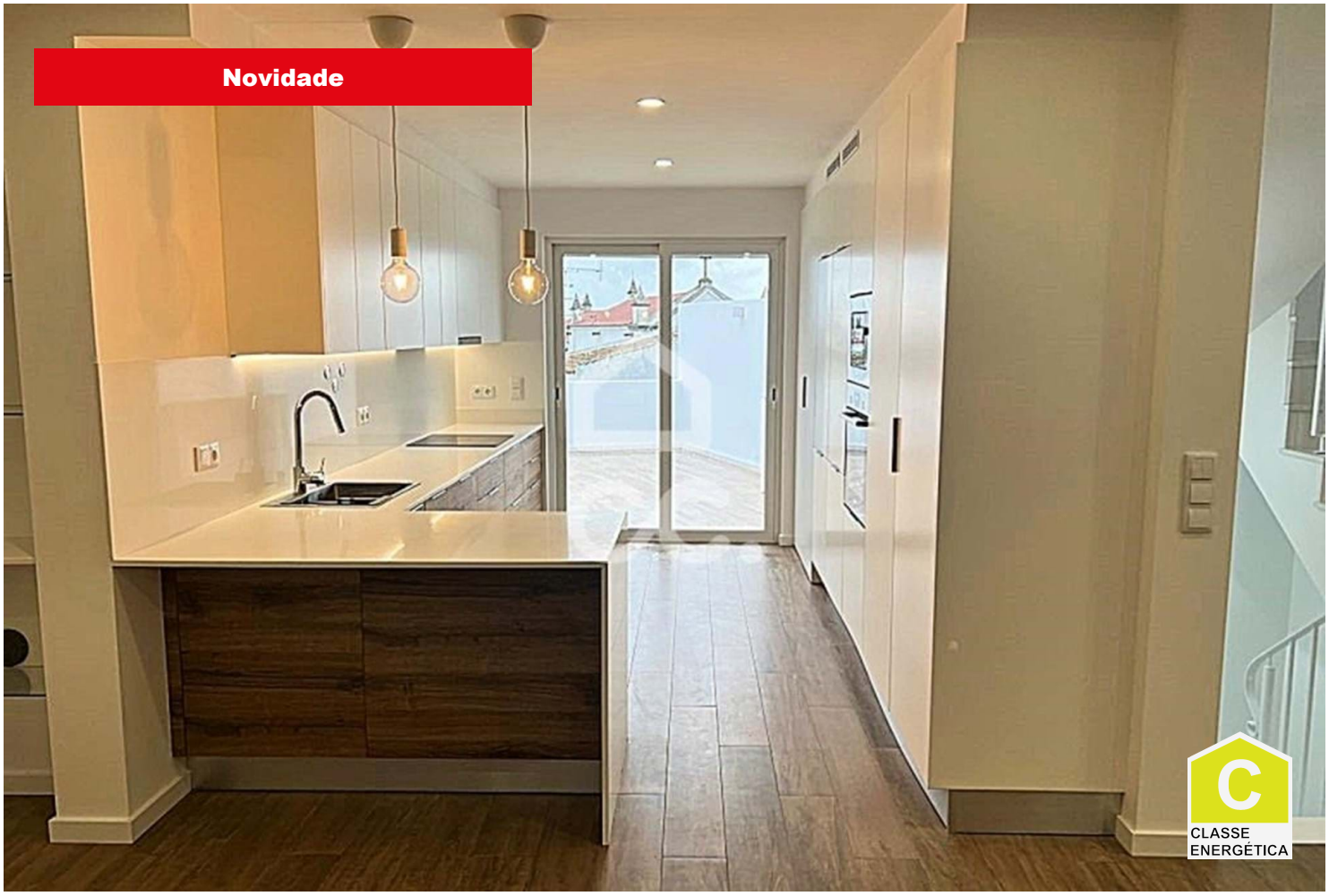

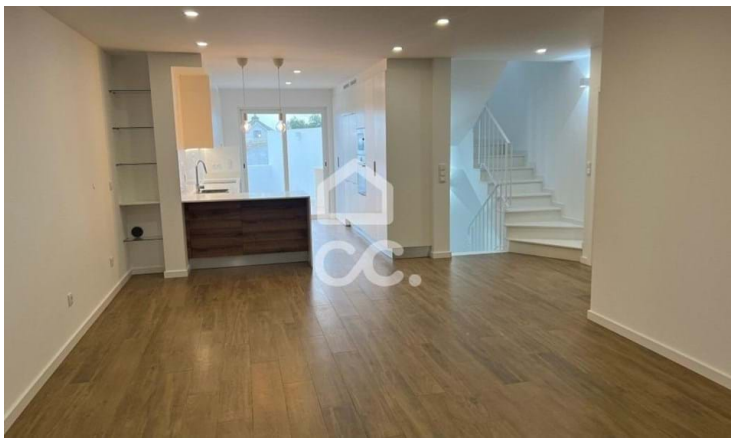

Moradia T3

Beja (Santiago Maior e São João Baptista), Beja

350 000 €

Referência: 333/M/01390

Moradia constituída por garagem, rés do chão e 1º andar.

Palavralíder Construção e Mediação Imobiliária, Lda.
AMI:19079 - Telefone: (+351) 284326191